

Ronde 2

Kennis



Vraag 1



Welk
verzorgingstehuis is
dit?

- A.** Dilgtoord
- B.** Westerholm
- C.** Zonnehof
- D.** Maartenshof

Vraag 2

Hoe vaak heeft de gemeente Haren een deel aan Groningen afgestaan, voordat de gemeenten werden samengevoegd.

- A. 2 keer
- B. 3 keer
- C. 4 keer
- D. 1 keer



Groningen: "Huil maar niet kleintje, je zult bij ons wel wennen."

Haren: "Ja, maar ik ben zo bang voor dien meneer."

Vraag 3



Een foto van het oudste sportveld in Glimmen. Welke naam past daar het beste bij?

A. Stefan

B. Pieter

C. Abraham

D. Izaak

Vraag 4



Raadsleden van Haren
in het Helperbad

Van welke fractie
staan er de meeste
leden?

- A.** PvdA
- B.** D66
- C.** VVD
- D.** CDA

Vraag 5



Dit schooltje werd in 1861 door de gemeente gesloten.

Aan welke straat stond het?

Vraag 6



Welk gebouw is hier op de voorgrond in aanbouw?

Vraag 7



Hoeveel molens staan er in de gemeente Haren?

A. 5

B. 4

C. 7

D. 6

Vraag 8

De toren van Haren is een juffertoren.
Waar komt die naam vandaan?

- A.** Een jonkvrouw heeft voor de toren een schenking gedaan
- B.** De toren heeft de vorm van de stam van een spar
- C.** De toren wijst naar Maria ten hemel
- D.** Bij de kerk hoorde een school voor meisjes



Vraag 9



Welk woord past
het beste bij dit
gebouw?

- A.** Verwachting
- B.** Hoop
- C.** Toekomst
- D.** Eendracht

Vraag 10



De persoon op deze foto woonde in:

- A.** Huize Mikkelhorst
- B.** 't Huis de Wolf
- C.** Huize Esserberg
- D.** Huize Hemmen

The background consists of a repeating pattern of colorful speech bubbles, each containing a dark blue question mark. The colors of the bubbles include red, yellow, pink, and light grey, set against a teal background. The bubbles are scattered across the entire frame, creating a dense, textured effect.

Antwoorden ronde 2

Vraag 1



Welk
verzorgingstehuis is
dit?

- A. Dilgtoord
- B. Westerholm**
- C. Zonnehof
- D. Maartenshof

Vraag 3

**Het veld heet De Mosterdpot
Weten waar Abraham de mosterd haalt**



Een foto van het oudste sportveld in Glimmen. Welke naam past daar het beste bij?

- A. Stefan
- B. Pieter
- C. Abraham
- D. Izaak

Vraag 4



Raadsleden van Haren
in het Helperbad

Van welke fractie
staan er de meeste
leden?

- A. PvdA
- B. D66
- C. VVD
- D. CDA



Vraag 5



Dit schooltje werd in 1861 door de gemeente gesloten.

Aan welke straat stond het?

Hoornsedijk

Vraag 6



Welk gebouw is hier op de voorgrond in aanbouw?

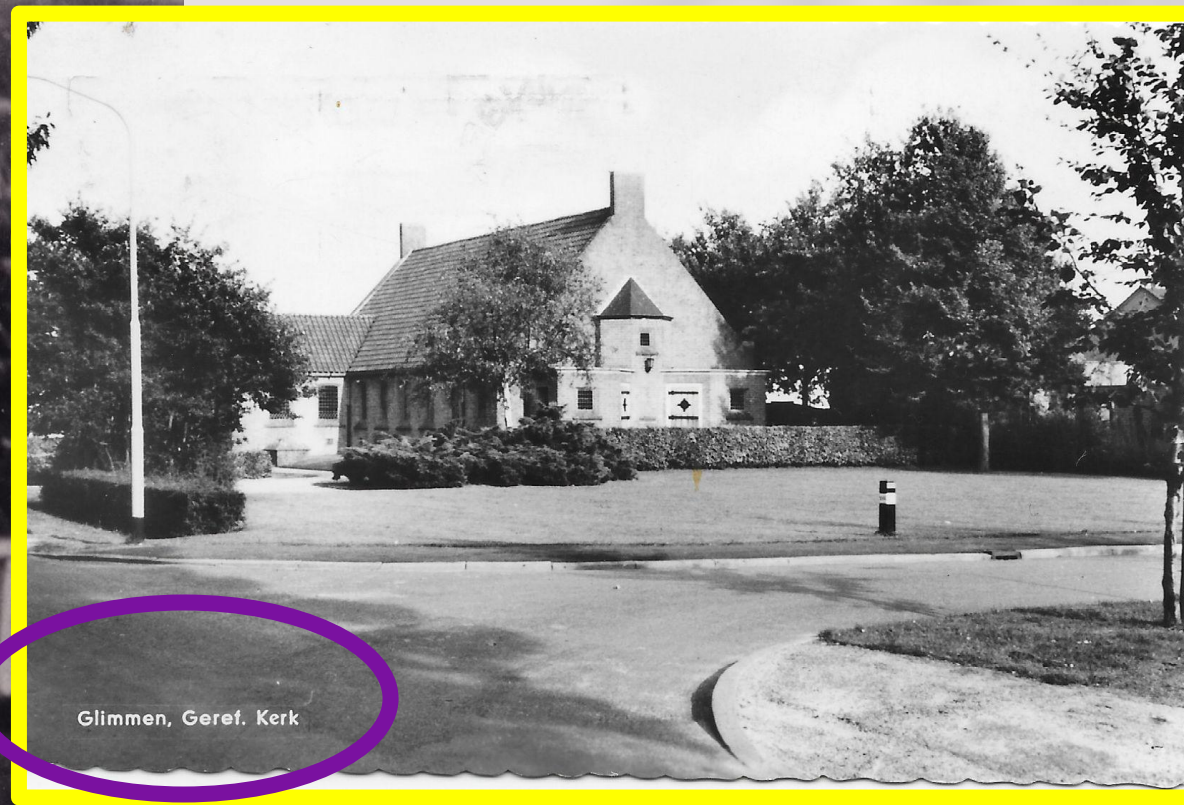

Glimmen, Geref. Kerk

Vraag 7



Hoeveel molens staan er in de gemeente Haren?

A. 5

B. 4

C. 7

D. 6

**Korenschoof
Witte molen
De Biks
De Hoop
De Helper**

Vraag 8

De toren van Haren is een juffertoren.
Waar komt die naam vandaan?

- A. Een jonkvrouw heeft voor de toren een schenking gedaan
- B. De toren heeft de vorm van de stam van een spar**
- C. De toren wijst naar Maria ten hemel
- D. Bij de kerk hoorde een school voor meisjes

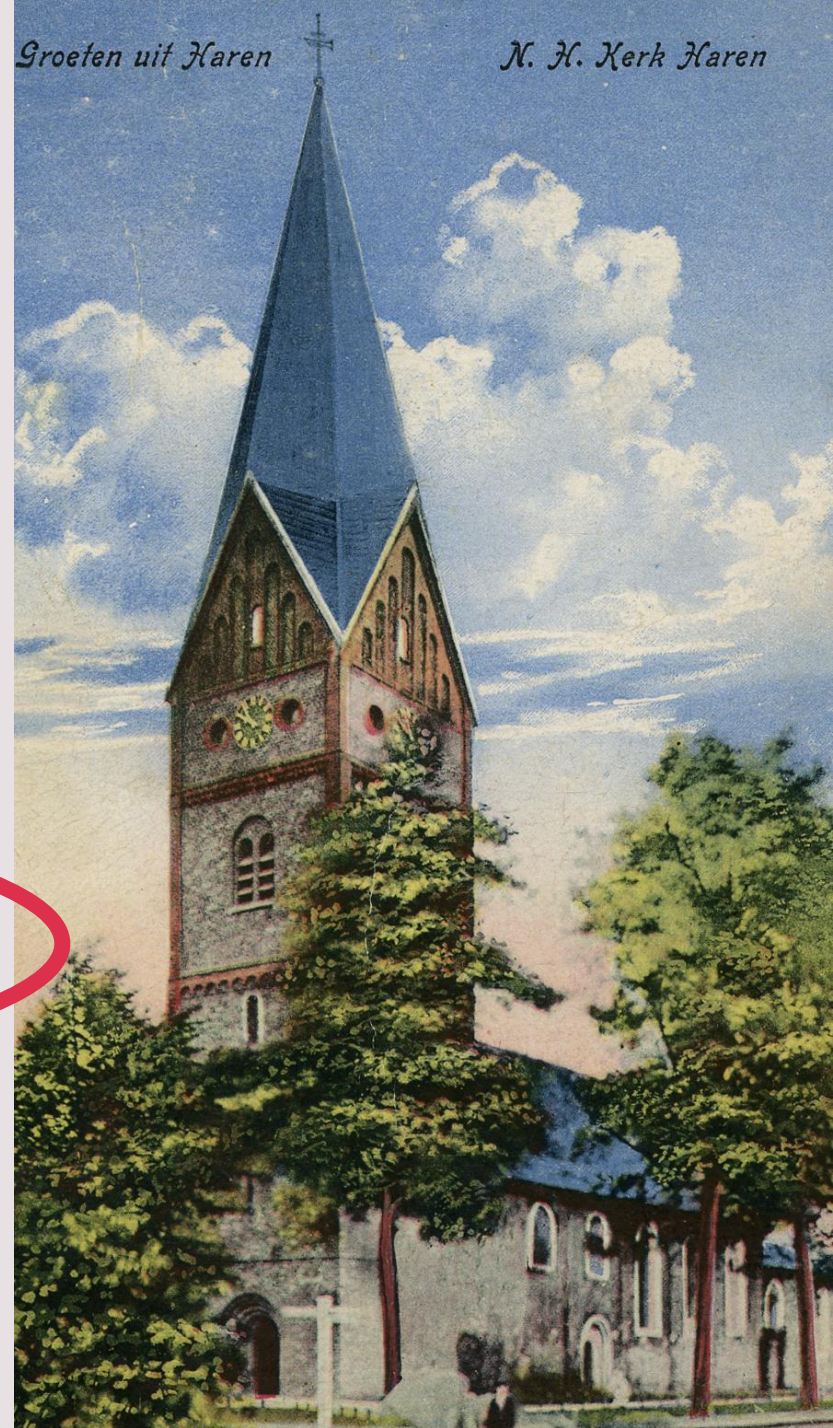

Vraag 9

Melk- en ijsfabriek De Hoop in Onnen



Welk woord past het beste bij dit gebouw?

- A. Verwachting
- B. Hoop**
- C. Toekomst
- D. Eendracht**

Vraag 10



De persoon op deze foto woonde in:

- A.** Huize Mikkelhorst
- B.** 't Huis de Wolf
- C.** Huize Esserberg
- D.** Huize Hemmen

Overste Willem Theodorus Nobel